KNX Association cvba
De Kleetlaan 5 Bus 11
B-1831 Brussels-Diegem
Belgium

Tel.: +32 (0) 2 775 85 90
Fax: +32 (0) 2 675 50 28

info@knx.org
www.knx.org

Press meddelande

KNX AWARD 2012

KNX Association i Bryssel har härmed nöjet att informera om att det nu går att lämna in ansökningar för de årliga internationella KNX utmärkelserna, KNX Award. Årets vinnare kommer att tillkännages på mässan Light+Building 2012 (17:e april, 18:30) som pågår i Frankfurt (Tyskland). Dessa KNX Award är de internationella utmärkelserna för de mest utmärkande KNX-projekten när det gäller innovation och tekniska framsteg. Ansökningar välkomnas från hela världen (www.knx.org/knxaward) och är indelade i sex olika kategorier: International, National, Publicity, Energy Efficiency, Young, Special. Sista inlämningsdag: Fredagen den 20:e Januari 2012. Mer information finns på: www.knx.org/knxaward

KNX Award 2012 grundar sig på den grundläggande principen om ett hantverk. De avgörande faktorerna för att en ansökan ska vara intressant för KNX Association är inte storleken eller volymen av projektet, utan snarar

- Mångfalden av inkluderade funktioner
- Flexibilitet och utbyggbarhet
- Graden av automatisering och komplexitet
- Användarvänlighet och användaracceptans
- Övertygande kundargumentation
- Produkter från flera tillverkare

Priser och Jury
Prissumman i varje KNX Award kategori är 1000 Euro. Vinnarna kommer förutom prissumman att tilldelas den eftertraktade KNX-trofén. Juryn består av neutrala experter från KNX-världen samt KNX Association. Vid behov kan juryn begära ytterligare information från deltagarna för att utvärdera projekten. Utmärkelserna är indelade i sex kategorier: International, National, Publicity, Energy Efficiency, Young and Special.

Tider

- Sista inlämningsdag är fredagen den 20:e januari 2012.
- Och det är datumet på poststämpeln som gäller.
- Juryn kommer att utvärdera inlämnade ansökningar under februari 2012.
- Efter juryns utvärdering kommer de fem främsta kandidaterna inom varje kategori att kontaktas via email.
- Prisutdelningen kommer att ske under mässan Light+Building Frankfurt som pågår i Frankfurt (17:e april 2012, 18:30).

Kontakt:
Email: knx-award@knx.org Web: **www.knx.org/knxaward**

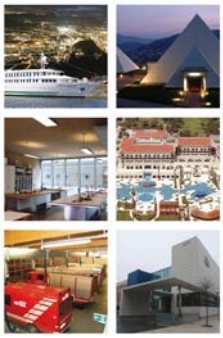

Bild 1:
Dessa KNX Award är de internationella utmärkelserna för de mest utmärkande KNX-projekten när det gäller innovation och tekniska framsteg.

Bild 2:
Vinnarna kommer förutom prissumman att tilldelas den eftertraktade KNX-trofén.

KNX Association är grundaren och ägaren av **KNX** Standarden – världens enda öppna standard för alla användningsområden inom hem- och fastighetsautomation, från belysning och jalusier, över värme/ventilation, klimat, övervakning, larm, vatten kontroll, energi management till mätning och hushålls varor och mycket mera. **KNX** är den enda standarden för hem- och fastighetsautomation med ett enda tillverkaroberoende drifttagningsverktyg (ETS) med ett komplett set av kommunikationsmedia (TP, PL, RF and IP) och ett komplett set av konfigurations mode (system, easy and automatic mode). **KNX** är erkänd som europeisk standard (CENELEC EN 50090 och CEN EN 13321-1) och international standard (ISO/IEC 14543-3). Standarden är grundad på över 19 års marknadserfarenhet från sina föregångare BatiBus, EIB och EHS. Över 250 firmor runt om i världen har nästan 7 000 **KNX** certifierade produktgrupper i deras kataloger. **KNX** Association har partneravtal med mer än 30 000 installationsföretag i 100 länder.

www.knx.org

För mer information / material kontakta: knx-award@knx.org

Bilder kan laddas ner på: www.knx.org/news-press/press-room